

### Información Académica

- Inicio de cursos
- Fin de cursos
- Cambio de nota. Publicación reportes de tablero
- Publicación de horarios en internet
- Reinscripción
- Ajustes
- Bajas académicas
- Solicitud de exámenes a título de suficiencia y/o extraordinarios
- Aplicación de exámenes a título de suficiencia y/o extraordinarios
- Entrega de actas de exámenes a título de suficiencia y/o extraordinarios
- Aplicación de Dialogremos Intermedia
- Aplicación de Dialogremos Apreciación Estudiantil
- Examen de admisión Licenciatura y TSU

### Fechas Límite

- Pago de colegiatura
- Entrega de documentos de 1er semestre
- Baja total
- Captura de calificaciones

### Admisión y Solicitud de Apoyo Económico

- 1er. ingreso Licenciatura
- 1er. ingreso Posgrado Aspirantes Nacionales
- 1er. ingreso Posgrado Aspirantes Extranjeros
- Reingreso Licenciatura y Posgrado
- Entrega de actividades a becados

### Ceremonias y Eventos

- Ceremonia de 1er. ingreso de Licenciatura
- Ceremonia de egreso de Licenciatura
- Ceremonia de egreso de TSU
- Conmemoración de San Ignacio de Loyola
- Día de la Comunidad
- Ceremonia de Ingreso a Posgrado
- Ceremonia de Titulación Posgrado

### Suspensión de labores

- Descanso obligatorio
- Vacaciones del personal

## PRIMAVERA

ENE	Dom	Lun	Mar	Miér	Jue	Vier	Sáb
		3 \$	4	5	6	7	8
sem 1	9	10	11	12	13	14	15
sem 2	16	17	18	19	20	21	22
sem 3	23	24	25	26	27	28	29
sem 4	30	31					
FEB	Dom	Lun	Mar	Miér	Jue	Vier	Sáb
			1	2 \$	3	4	5
sem 4	6	7	8	9	10	11	12
sem 5	13	14	15	16	17	18	19
sem 6	20	21	22	23	24	25	26
sem 7	27	28					

MAR	Dom	Lun	Mar	Miér	Jue	Vier	Sáb
sem 8			1	2 \$	3	4	5
sem 9	6	7	8	9	10	11	12
sem 10	13	14	15	16	17	18	19
sem 11	20	21	22	23	24	25	26
sem 12	27	28	29	30	31		

ABR	Dom	Lun	Mar	Miér	Jue	Vier	Sáb
sem 12						1	2
sem 13	3	4 \$	5	6	7	8	9
	10	11	12	13	14	15	16
sem 14	17	18	19	20	21	22	23
sem 15	24	25	26	27	28	29	30

MAY	Dom	Lun	Mar	Miér	Jue	Vier	Sáb
sem 16	1	2	3 \$	4	5 T	6	7
sem 17	8	9	10	11	12	13	14
	15	16	17	18	19 \$	20	21
sem 1	22	23	24	25	26	27	28
sem 2	29	30	31				

# CALENDARIO UNIVERSITARIO 2022

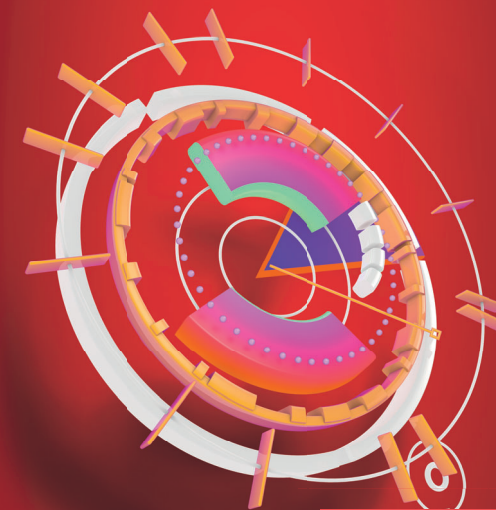

**IBERO**  
CIUDAD DE MÉXICO

## VERANO

JUN	Dom	Lun	Mar	Miér	Jue	Vier	Sáb
sem 2				1	2	3	4
sem 3	5	6	7	8	9	10	11
sem 4	12	13	14	15	16	17 \$	18
sem 5	19	20	21	22	23 T	24	25
sem 6	26	27	28	29	30		

JUL	Dom	Lun	Mar	Miér	Jue	Vier	Sáb
sem 6						1	2
	3	4	5	6	7	8	9
	10	11	12	13	14	15	16
	17	18	19	20	21	22	23
	24	25	26	27	28	29	30
	31						

## OTOÑO

AGO	Dom	Lun	Mar	Miér	Jue	Vier	Sáb
		1	2	3	4	5	6
	7	8 \$	9	10	11	12	13
sem 1	14	15	16	17	18	19	20
sem 2	21	22	23	24	25	26	27
sem 3	28	29	30	31			

SEP	Dom	Lun	Mar	Miér	Jue	Vier	Sáb
sem 3					1	2	3
sem 4	4	5	6	7	8	9	10
sem 5	11	12	13	14	15	16	17
sem 6	18	19	20	21	22	23	24
sem 7	25	26	27	28	29	30	

OCT	Dom	Lun	Mar	Miér	Jue	Vier	Sáb
sem 7							1
sem 8	2	3	4 \$	5	6	7	8
sem 9	9	10	11	12	13	14	15
sem 10	16	17	18	19	20	21	22
sem 11	23	24	25	26	27	28	29
sem 12	30	31					

NOV	Dom	Lun	Mar	Miér	Jue	Vier	Sáb
sem 12			1	2	3 \$	4	5
sem 13	6	7	8	9	10	11	12
sem 14	13	14	15	16	17	18	19
sem 15	20	21	22	23	24	25 D	26
sem 16	27	28	29	30			

DIC	Dom	Lun	Mar	Miér	Jue	Vier	Sáb
sem 16					1 T	2 \$	3
sem 17	4	5	6	7	8	9	10
	11	12	13	14	15	16	17
	18	19	20	21	22	23	24
	25	26	27	28	29	30	31
	1	2	3	4	5	6	7

CURSOS	PRIMAVERA 2022	VERANO 2022	OTOÑO 2022
Inicio de periodo académico	10 de enero	23 de mayo	15 de agosto
Fin de periodo académico	14 de mayo	2 de julio	10 de diciembre

REINSCRIPCIÓN	PRIMAVERA 2022	VERANO 2022	OTOÑO 2022	PRIMAVERA 2023
1ra vuelta	12 al 17 de noviembre 2021	22 al 26 de abril	10 al 14 de junio	18 al 23 de noviembre
2da vuelta	26 al 30 de noviembre 2021	6 al 10 de mayo	24 al 28 de junio	2 al 6 de diciembre
Ajustes	4, 5 y 6 de enero	20 de mayo	9, 10 y 11 de agosto	3, 4 y 5 de enero 2023

	PRIMAVERA 2022	VERANO 2022	OTOÑO 2022
<b>LÍMITE DE PAGO DE COLEGIATURAS</b>			
Primera colegiatura	3 de enero	19 de mayo	8 de agosto
Segunda colegiatura	2 de febrero	17 de junio	2 de septiembre
Tercera colegiatura	2 de marzo		4 de octubre
Cuarta colegiatura	4 de abril		3 de noviembre
Quinta colegiatura	3 de mayo		2 de diciembre

COORDINACIÓN DE BECAS	PRIMAVERA 2022	VERANO 2022	OTOÑO 2022	PRIMAVERA 2023
<b>SOLICITUD DE ASPIRANTES A 1ER INGRESO A LICENCIATURA</b>				
1er Periodo	20 de septiembre al 8 de octubre 2021		21 de febrero al 11 de marzo	19 de septiembre al 7 de octubre
2do Periodo	11 al 22 de octubre 2021		14 de marzo al 8 de abril	10 al 21 de octubre
3er Periodo	25 de octubre al 5 de noviembre 2021		18 de abril al 6 de mayo	24 de octubre al 4 de noviembre
4to Periodo	8 al 19 de noviembre 2021		9 al 20 de mayo	7 al 18 de noviembre
<b>SOLICITUD REINGRESO A LICENCIATURA Y POSGRADO (ALUMNOS INSCRITOS EN LA UNIVERSIDAD)</b>				
Solicitud de apoyo económico	23 de agosto al 3 de septiembre 2021		7 al 18 de febrero	22 de agosto al 2 de septiembre
Entrega de actividades a becados	26 de enero 2022	8 de junio	24 de agosto	
<b>SOLICITUD DE ASPIRANTES A 1ER. INGRESO A POSGRADO</b>				
1er ingreso Posgrado Aspirantes Nacionales	16 de agosto al 22 de octubre 2021		17 de enero al 22 de abril	15 de agosto al 21 de octubre
1er ingreso Posgrado Aspirantes Extranjeros	16 de agosto al 3 de septiembre 2021		17 de enero al 4 de febrero	15 de agosto al 2 de septiembre

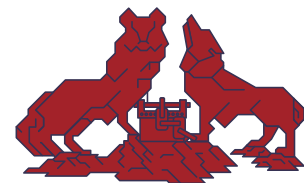

REINGRESO DESPUÉS DE SUSPENSIÓN	PRIMAVERA 2022	VERANO 2022	OTOÑO 2022	PRIMAVERA 2023
Solicitud	23 de agosto al 10 de noviembre 2021	24 de enero al 20 de abril	24 de enero al 8 de junio	29 de agosto al 16 de noviembre

CAMBIO DE CARRERA Y SEGUNDA CARRERA (Sin equivalencia de estudios)	PRIMAVERA 2022	OTOÑO 2022	PRIMAVERA 2023
Solicitud	23 de agosto al 8 de octubre 2021	24 de enero al 11 de marzo	29 de agosto al 14 de octubre
Resultados	8 de noviembre 2021	18 de abril	14 de noviembre

EXTENSIÓN DE CRÉDITOS	PRIMAVERA 2022	VERANO 2022	OTOÑO 2022	PRIMAVERA 2023
Solicitud y resultado	4 al 10 de noviembre 2021	7 al 20 de abril	2 al 8 de junio	10 al 16 de noviembre

HORARIOS	PRIMAVERA 2022	VERANO 2022	OTOÑO 2022	PRIMAVERA 2023
Registro de horarios (Departamentos)	25 de octubre al 10 de noviembre 2021	28 de marzo al 20 de abril	26 de mayo al 8 de junio	31 de octubre al 16 de noviembre
Publicación de horarios	12 de noviembre 2021	22 de abril	10 de junio	18 de noviembre

CALIFICACIONES (FECHA LÍMITE)	PRIMAVERA 2022	VERANO 2022	OTOÑO 2022	PRIMAVERA 2023
Captura y firma de actas	10 al 16 de mayo	28 de junio al 4 de julio	6 al 12 de diciembre	
Publicación de calificaciones	17 de mayo	5 de julio	13 de diciembre	
Cambio de nota	17 y 18 de mayo	5 y 6 de julio	13 y 14 de diciembre	
Cambio de nota por apelación	16 de junio	24 de agosto	26 de enero 2023	
Vencimientos de INCOMPLETO	12 de diciembre	12 de diciembre	15 de mayo 2023	
DSE entrega reporte de promedio de calidad	10 de diciembre 2021	19 de mayo	19 de mayo	15 de diciembre
DSE entrega reporte de tres reprobadas a Departamentos	10 de diciembre 2021	19 de mayo	8 de julio	15 de diciembre
Departamentos envían indultos a DSE	3 de enero 2022	20 de mayo	13 de julio	2 de enero 2023

SUSPENSIÓN DE LABORES	PRIMAVERA 2022	VERANO 2022	OTOÑO 2022
Descanso Obligatorio	1 de enero, 7 de febrero, 21 marzo y 1 de mayo		16 de septiembre, 21 de noviembre y 25 de diciembre
Vacaciones del personal	11 al 15 de abril	18 de julio al 4 de agosto	19 al 30 de diciembre

#### PRIMER INGRESO LICENCIATURA Y TSU

A lo largo de cada semestre se aplicarán exámenes de admisión todos los viernes (salvo contadas excepciones) y algunos sábados. Al momento del registro se abrirán las fechas de aplicación más próximas en las que haya lugares disponibles. El registro se cerrará una semana antes de cada aplicación.

Depende de la fecha en que se quiera presentar el examen, se deberá realizar el registro con dos o tres semanas de anticipación.

Cualquier duda, escribir al siguiente correo: examen.admision@ibero.mx

#### RESULTADOS DE EXAMEN

Tres días hábiles después de cada aplicación.

PRIMER INGRESO	PRIMAVERA 2022	OTOÑO 2022	PRIMAVERA 2023
<b>FECHA LÍMITE DE PAGO 1ra. COLEGIATURA 1er. INGRESO</b>			
Todos los periodos	3 de diciembre 2021	1 de julio	2 de diciembre 2022
Fecha límite entrega documentos 1er. semestre (sin cargo)	22 de abril	25 de noviembre	
Ceremonia de 1er. ingreso	7 de enero	5 de agosto	

EXÁMENES EXTRAORDINARIOS	PRIMAVERA 2022	OTOÑO 2022
Solicitud	24 al 28 de enero	29 de agosto al 2 de septiembre
Aplicación de exámenes	8 al 14 de febrero	9 al 15 de septiembre
Entrega de Actas a DSE	21 de febrero	26 de septiembre

EXÁMENES A TÍTULO DE SUFICIENCIA	PRIMAVERA 2022	VERANO 2022	OTOÑO 2022
Solicitud	24 al 28 de enero	6 al 10 de junio	29 de agosto al 2 de septiembre
Aplicación	8 al 14 de febrero	20 al 24 de junio	9 al 15 de septiembre
Entrega de Actas DSE	21 de febrero	4 de julio	26 de septiembre

BAJAS	PRIMAVERA 2022	VERANO 2022	OTOÑO 2022
Bajas académicas	28 de marzo al 1 de abril		31 de octubre al 4 de noviembre
Ultimo día para darse de baja total	5 de mayo	23 de junio	1 de diciembre

INGRESO POR EQUIVALENCIA O REVALIDACIÓN DE ESTUDIOS	PRIMAVERA 2022	OTOÑO 2022	PRIMAVERA 2023
Solicitud	16 al 27 de agosto 2021	17 al 28 de enero	22 de agosto al 2 de septiembre
Resultados	10 de noviembre 2021	20 de abril	16 de noviembre

APLICACIÓN DEL DIALOGREMOS	PRIMAVERA 2022	VERANO 2022	OTOÑO 2022
Aplicación de Dialogremos Intermedia	14 al 19 de febrero		19 al 24 de septiembre
Aplicación de Dialogremos Apreciación Estudiantil	18 al 26 de abril	20 al 28 de junio	14 al 23 de noviembre

#### PRIMER INGRESO POSGRADO

PRIMAVERA 2022	OTOÑO 2022	PRIMAVERA 2023
<b>SOLICITUD DE INGRESO</b>		
23 de agosto al 1 de octubre 2021	24 de enero al 25 de febrero	29 de agosto al 30 de septiembre
<b>APLICACIÓN DE EXAMEN Y/O ENTREVISTA</b>		
Octubre y Noviembre	Marzo, Abril	Octubre y Noviembre
<b>FECHA LÍMITE DE PAGO 1RA. COLEGIATURA PARA 1ER INGRESO</b>		
3 de enero	8 de agosto	2 de enero 2023

#### TÉCNICO SUPERIOR UNIVERSITARIO

ADMISIÓN A 1ER. INGRESO	OTOÑO 2022	PRIMAVERA 2023
SOLICITUD	ENTREVISTA	FECHA LÍMITE DE PAGO 1ra COLEGIATURA PARA 1ER INGRESO (SIN CARGO)
10 de enero al 29 de abril	31 de enero al 6 de mayo	6 de julio
<b>EXÁMENES SEGUNDA VUELTA</b>		
PRIMAVERA 2022	OTOÑO 2022	
8 al 14 de mayo	27 de noviembre al 3 de diciembre	

#### SERVICIO SOCIAL

	PRIMAVERA 2022	VERANO 2022	OTOÑO 2022	PRIMAVERA 2023
Preinscripción	16 de agosto al 5 de septiembre de 2021	26, 27 y 28 de enero* *cupos limitados	8 al 27 de febrero	22 de agosto al 11 de septiembre
Inicio de Taller	10 de enero	13 de mayo	15 de agosto	
Periodo de presentación del Servicio Social	10 de enero al 10 de julio	16 de mayo al 8 de julio	1 de junio al 1 de diciembre	
Cierre del taller	14 de mayo	20 de agosto	10 de diciembre	

Sistema de Servicio Social: <http://enlinea.ibero.mx/ss>

**IBERO**  
**FWD** →  
**UNA NUEVA IBERO**

**IBERO**  
CIUDAD DE MÉXICO